

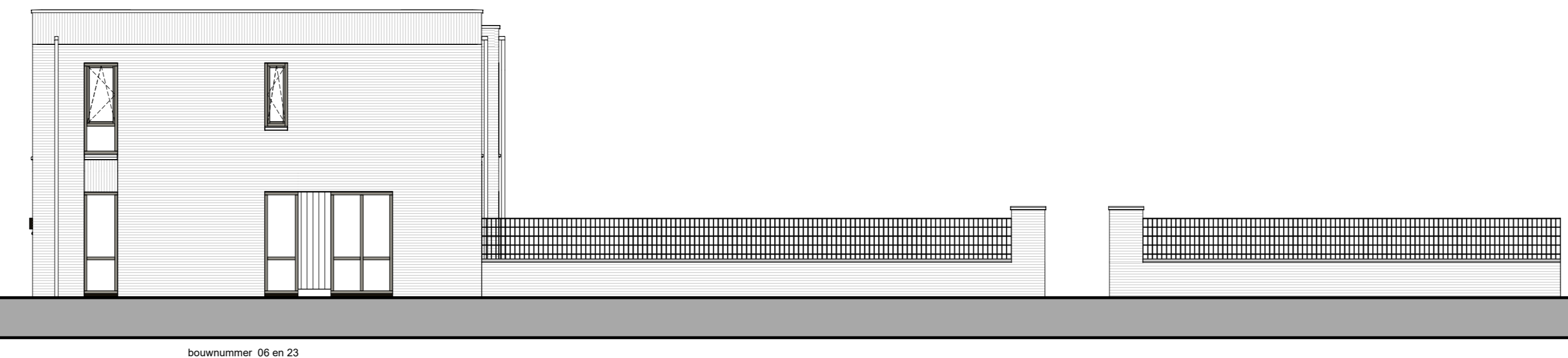

voorgevel  
1:100



rechter zijgevel  
1:100



achtergevel  
1:100

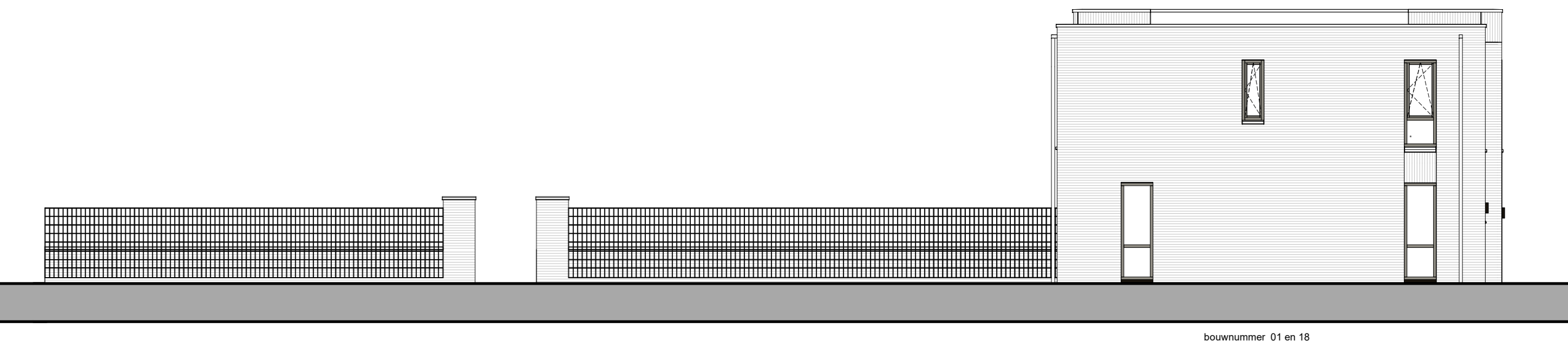

linker zijgevel  
1:100

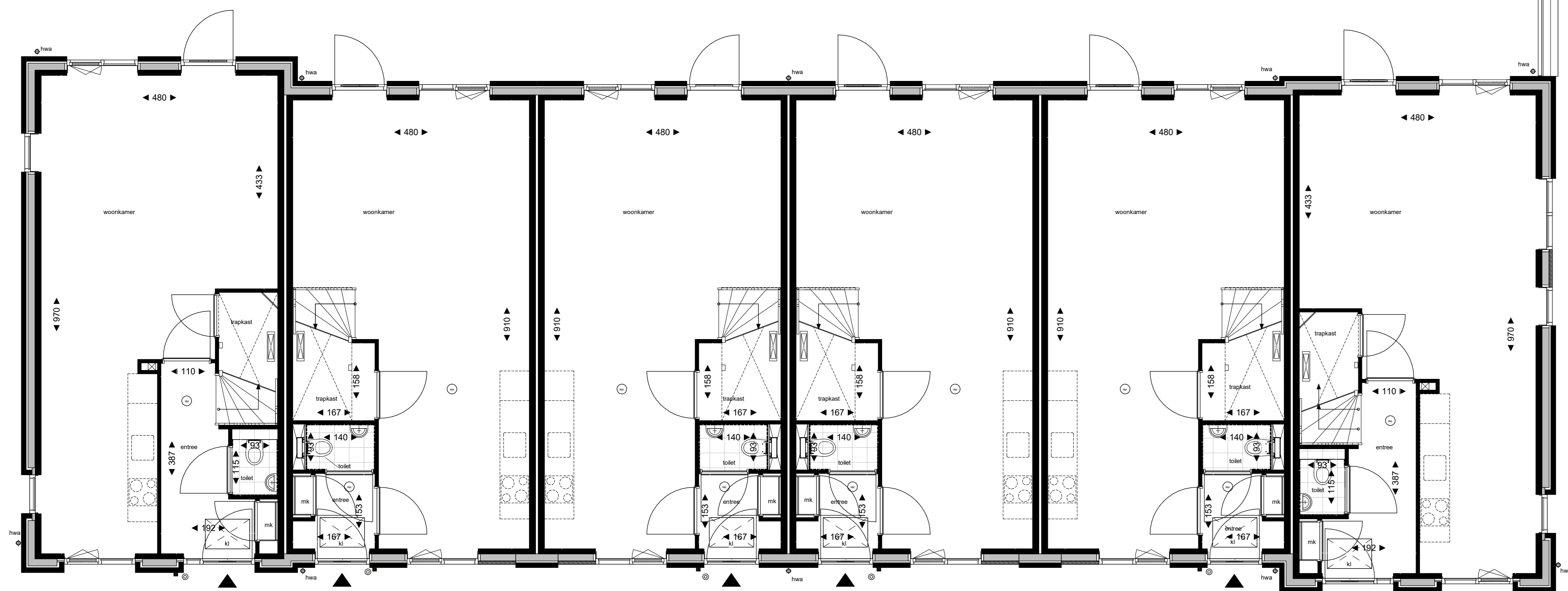

begane grond  
1:50

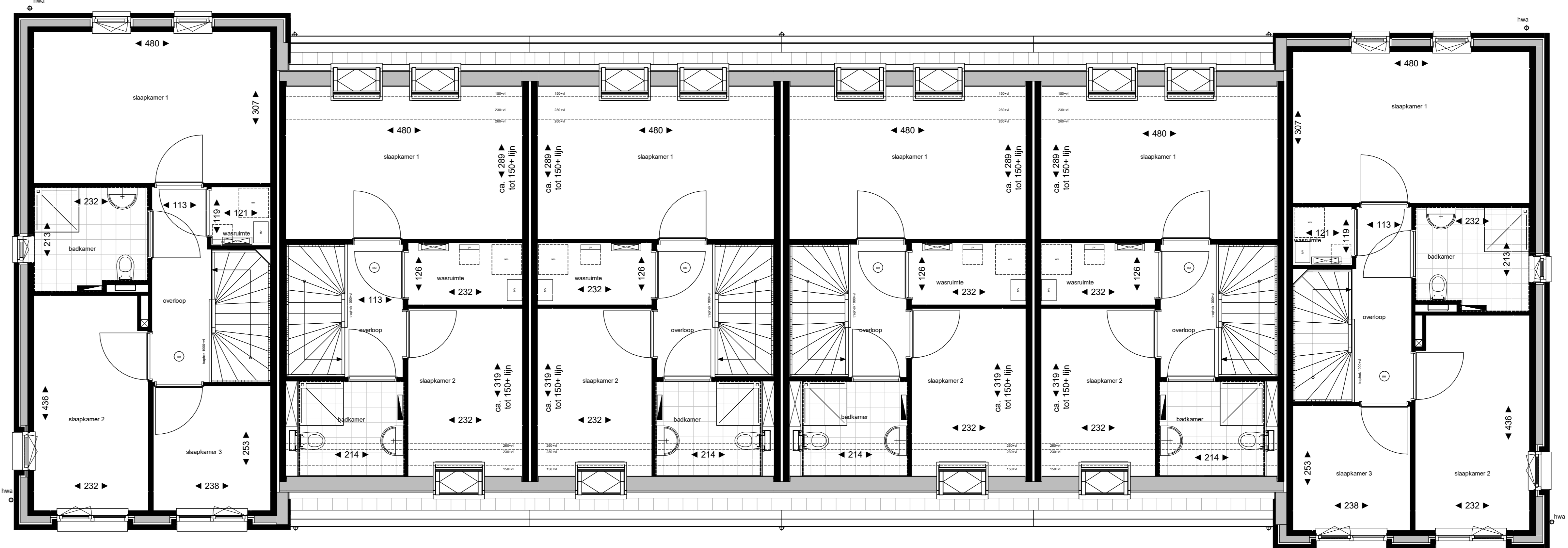

eerste verdieping  
1:50

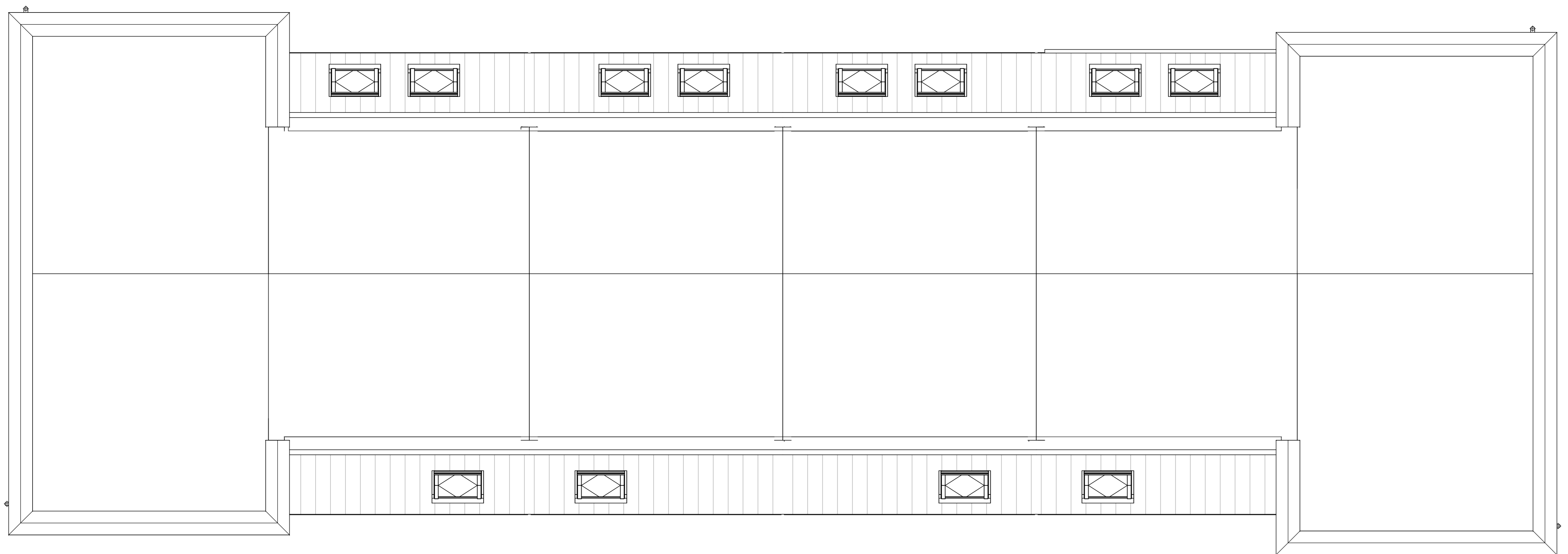

tweede verdieping  
1:50



doorsnede AA  
1:100

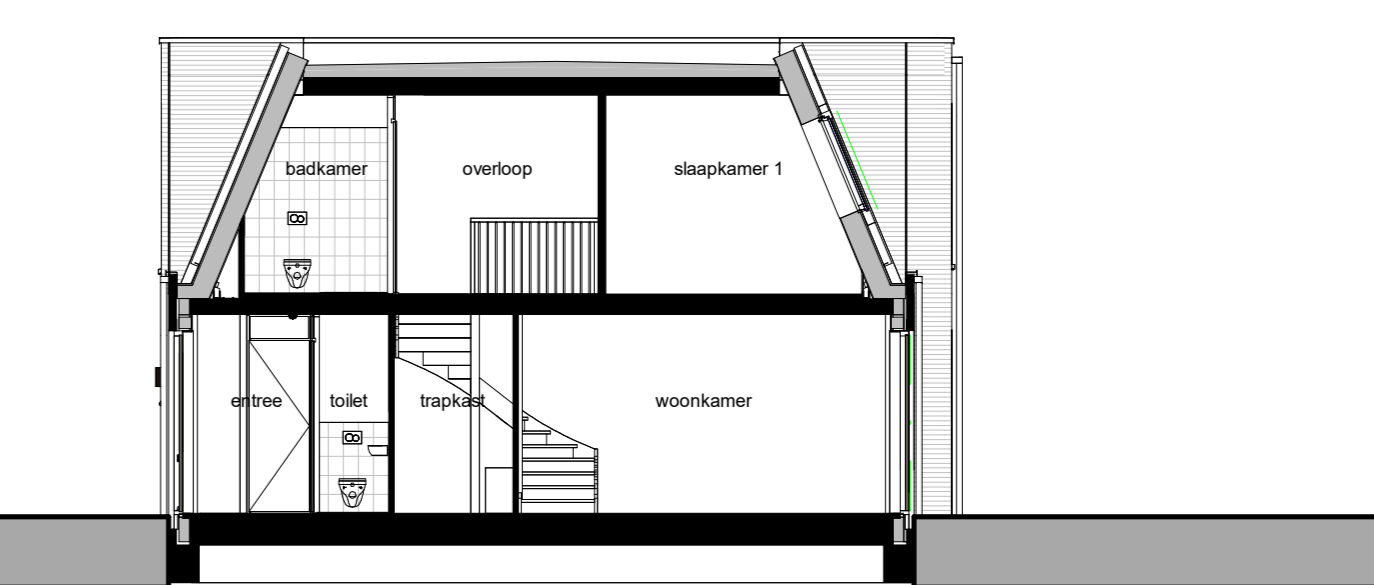

doorsnede BB  
1:100

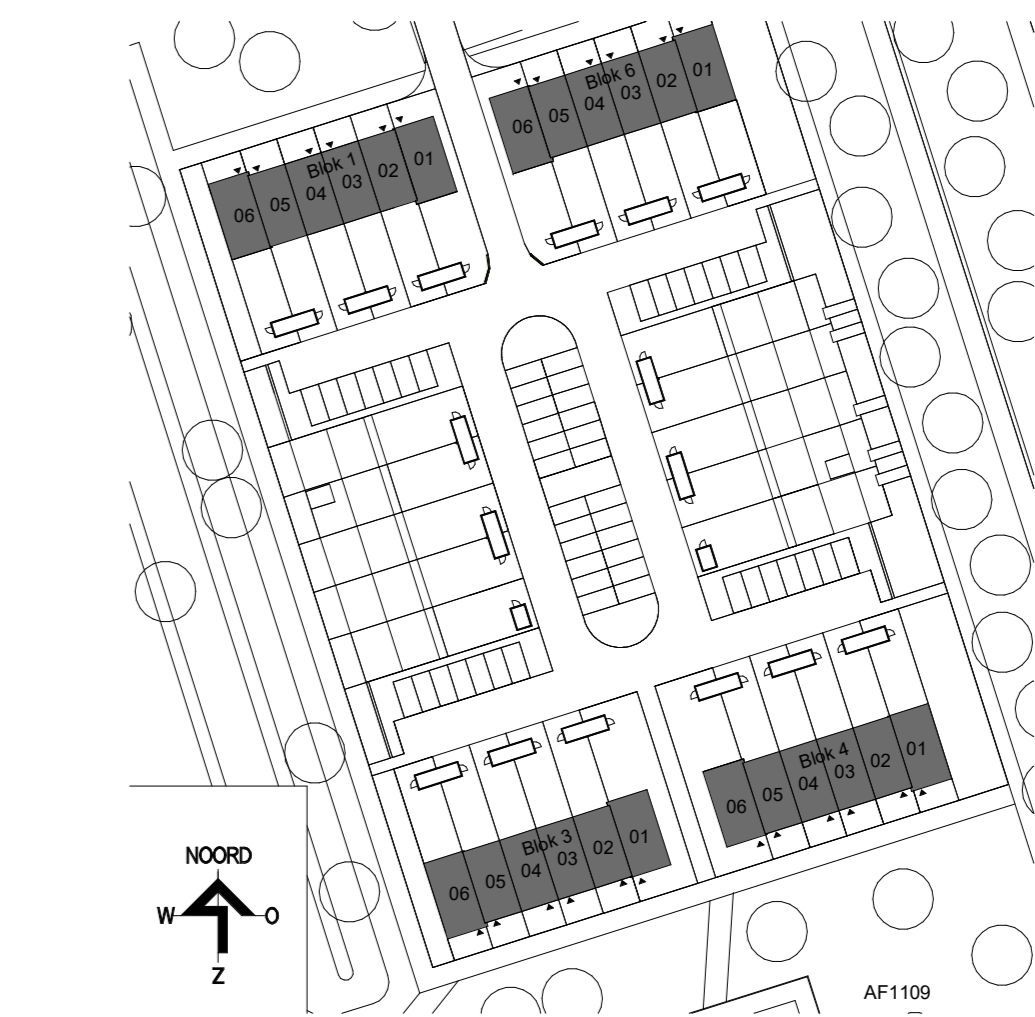

**Renvoor**

▽	enkele woonunit	→	hoofdbedrijfs	→	doornwering	□	compartiment
Y	dubbele woonunit	→	mechanische ventilatie	→	elektrische installatie	□	compartiment
Y	parkeer	→	CO2 meting	→	afval	□	mechanische ventilatie
Y	aanrijvlak	→	aanrijvlak	→	afval	□	mechanische ventilatie
Y	aanrijvlak	→	aanrijvlak	→	afval	□	mechanische ventilatie
Y	aanrijvlak	→	aanrijvlak	→	afval	□	mechanische ventilatie
Y	aanrijvlak	→	aanrijvlak	→	afval	□	mechanische ventilatie
Y	aanrijvlak	→	aanrijvlak	→	afval	□	mechanische ventilatie
Y	aanrijvlak	→	aanrijvlak	→	afval	□	mechanische ventilatie
Y	aanrijvlak	→	aanrijvlak	→	afval	□	mechanische ventilatie

**ROOS  
KUIJER  
ER  
AFLOOGER**

**weusten lidenbaum  
architecten**

Bronckhorstweg 310-309  
4812 JH Arnhem

Tel: 447 4772  
info@weustenlidenbaum.nl  
www.weustenlidenbaum.nl

**Project:** Zuidbroek, Roosterkwartier te Apeldoorn

**Opdrachtgever:** BNC Ontwikkeling

**Opdracht:** blok 1, 3, 4 en 6

**Datum:** 11-09-2024

**Status:** definitief

**Schaal:** 1:100 / 1:50

**Tekeningnummer:** VK101